



mes enfants
d'abord

La Charente Maritime
«ma préférence»



Les références indiquées pour chaque site, vous aideront à le retrouver sur la carte :

- b2

LA ROCHELLE
- a3

MARAIS POITEVIN
TAUGON
- d2

LITTORAL
ROYAN
- d4

PAYS DU COGNAC
JONZAC



Cette brochure est éditée par Charente-Maritime Tourisme (Mars 2010). Ce document n'est pas contractuel, la responsabilité de CMT ne saurait en aucun cas être engagée quant aux informations communiquées par les professionnels concernés. Soucieux de la préservation de l'environnement, CMT sélectionne des fournisseurs engagés dans une démarche environnementale. Ce produit est imprimé sur du papier 100 % certifié PEFC, issu de forêts gérées durablement.

Charte graphique couverture : Cadran Solaire
 Création et conception : Studio Lézard Graphique
 Illustrations : Studio Lézard Graphique
 Impression : Imprimerie Vincent - PEFC/10-31-1087

Photos 1^{ère} de couverture : Istockphoto



- La Rochelle et ses environs
- Marais Poitevin - Aunis
- Littoral
- Pays du Cognac - Saintonge

Mes visites en famille !



Musées, marais, parcs, phares, réserves...

les idées de sites adaptés aux plus petits ne manquent pas et permettront aux enfants de découvrir les secrets de la Charente-Maritime.

Parents et enfants (de 3 à 12 ans) y trouveront leur bonheur.

Sommaire

Je découvre le patrimoine pages

- Fort Boyard 4
- Les Phares 4
- La Légende des Forts 5
- Tours de La Rochelle 5
- Musées d'Art et d'Histoire 6
- Musée de l'île d'Oléron 6
- Arsenal Maritime de Rochefort 7
- Grottes de Régulus 8
- Site du Fâ 8
- Abbaye aux Dames 9
- Pierre de Crazannes 9
- Château des Énigmes 10
- Les Moulins 10
- Autres sites 11

J'explore la nature pages

- Pôles-Nature 13
- Écomusée du Marais Salant 14
- Maison du Fier 14
- Port des Salines 15
- Cabane de Moins 15
- Réserve du Marais de Moëze 16
- Réserve du Marais d'Yves 16
- Station de Lagunage 17
- Cité de l'Huître 17
- Parc de l'Estuaire 18
- Pôle-Nature du Marais Poitevin 18
- Le Cep Enchanté 19
- Pôle-Nature de Vitrezay 19
- Maison de la Forêt 20
- Autres sites 21

J'approche les animaux pages

- Visitez nos Fermes ! 22
- Aquarium de La Rochelle 22
- L'Autruche de Laurette 23
- Marais aux Oiseaux 23
- Parc Myocastors 24
- Parc Zoologique de La Palmyre 24
- Asinerie du Baudet du Poitou 25
- Les Percherons de la Pierre Blanche 25
- Ferme des Magné 26
- Maison des Abeilles 26
- Domaine du Taillan 27
- Autres sites 28

Mes autres aventures pages

- Paléosite 29
- Maison de l'Énergie 30
- Autres sites 31
- Parcs Aquatiques 32
- Ports Miniatures 33
- Parcs Aventure et Accrobranches 34
- Visites Guidées pour les enfants 36
- Manifestations spéciales enfants 38

Ce guide non exhaustif recense l'offre adaptée aux enfants en matière de découvertes. Les sites répertoriés ont été sélectionnés selon un cahier des charges élaboré en partenariat avec un spécialiste extérieur, l'agence " Au Pays des petits ". Ceux qui sont présentés en début de chaque thématique ont opté pour une valorisation via un encart publicitaire payant.

Je découvre le patrimoine

FORT BOYARD

La réputation du Fort Boyard n'est plus à faire !

Si sa visite n'est pas autorisée, de nombreux bateaux se proposent néanmoins de vous emmener en faire le tour, au départ des principaux ports de la Charente-Maritime. L'occasion de naviguer et découvrir ce fort des plus mystérieux.

PHARES À VISITER

Du courage pour grimper quelques dizaines de marches ???

Les phares les plus remarquables de la Charente-Maritime vous ouvrent leurs portes :

Pour approcher Fort Boyard...

Renseignez-vous auprès des Offices de Tourisme !

Départs de :

■ **La Flotte (île de Ré) - B1**

Tél. 05 46 09 60 38

■ **Saint-Martin-de-Ré (île de Ré) - A1** 

Tél. 05 46 09 20 06

■ **Rivedoux-Plage (île de Ré) - B2**

Tél. 05 46 09 80 62

■ **Saint-Georges-d'Oléron / Boyardville (île d'Oléron) - B1**

Tél. 05 46 76 63 75

■ **Saint-Denis-d'Oléron (île d'Oléron) - B1**

Tél. 05 46 47 95 53

■ **La Rochelle - B2** 

Tél. 05 46 41 14 68

■ **Fouras - B2**

Tél. 05 46 84 60 69

■ **Rochefort - B2**

Tél. 05 46 99 08 60

■ **Port-des-Barques - B2**

Tél. 05 46 84 87 47

■ **Bourcefranc-le-Chapus - C2**

Tél. 05 46 85 07 00

■ **La Tremblade - C2**

Tél. 05 46 36 37 71

■ **Phare des Baleines - A1** 

Saint-Clément-des-Baleines

(île de Ré)

Découvrez avec Jamy que les phares "C'est pas Sorcier !"
Tél : 05 46 29 18 23

■ **Phare de Chassiron - B1** 

Saint-Denis-d'Oléron

(île d'Oléron)

Parcours spectacle " Les gens de la côte entre terre et mer "
Tél : 05 46 75 18 62

■ **Phare de la Coubre - C2**

Entre Ronce-les-Bains et La Palmyre

Tél : 05 46 06 26 42/06 70 21 22 00

■ **Phare de Saint-Georges-de-Didonne - D2**

Tél : 05 46 05 28 32

■ **Phare de Cordouan - D2**

À partir de Royan

Tél : 05 46 23 00 00



LOISIRS ET
PATRIMOINE

le Mystère de la Légende des Forts

Un grand jeu de piste gratuit
dans 6 forts de la Charente-Maritime



la
Charente
Maritime

ouvre de nouveaux horizons

du 1^{er} juillet
au 31 août
sauf les samedis

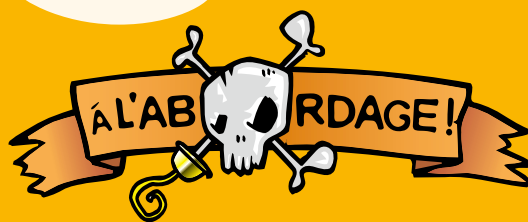

Choisissez un premier fort
et demandez votre carnet de mission :

- > Citadelle du Château d'Oléron
- > Fort Louvois à Bourcefranc-Le Chapus
- > Place Forte de Brouage
- > Fort Vauban à Fouras
- > Fort Liédot sur l'Île d'Aix
- > Enceinte Urbaine de Saint-Martin-de-Ré

JEU GRATUIT
Sans obligation d'achat

charente-maritime.fr



TOUR DE LA CHAÎNE

- Parcours ludique dans l'audio guide
- Parcours enfant dans l'exposition

Les Tours de La Rochelle

la Tour Saint-Nicolas,
la Tour de la Chaîne
et la Tour de La Lanterne



b2

LA ROCHELLE



Gardiennes de la cité et vestiges des sièges successifs, les trois tours du port témoignent de la grandeur de La Rochelle depuis le Moyen-Âge.

La Tour de la Chaîne accueille une exposition permanente "La Rochelle-Québec, embarquez vers la Nouvelle France", à l'occasion du 400^{ème} anniversaire de la fondation de la ville de Québec.

Une invitation à suivre les migrants des siècles passés dans leur voyage vers le Nouveau Monde. Un parcours spécifique et deux livrets-jeu sont à disposition des enfants de 4 à 6 ans et de 7 à 12 ans.

Pour poursuivre votre découverte, visitez aussi la **Tour Saint-Nicolas** et son point de vue saisissant sur la ville et le pertuis ; la **Tour de la Lanterne**, le phare le plus ancien de la côte atlantique et ses 600 graffiti sculptés par des détenus durant 3 siècles.

**GRATUIT
POUR LES MOINS
DE 18 ANS**

Ou
ver
ture

- Du 01/04 au 30/09
Tous les jours 10h à 18h30
- Du 01/10 au 31/03
Tous les jours 10h à 13h et 14h15 à 17h30
- Fermé les 01/01, 01/05 et 25/12



Tarifs

- Billet 1 tour
Adulte 6 € / Gratuit pour les 18 - 25 ans résidents de l'UE
- Billet jumelé 3 tours
Adulte 8 € / Gratuit pour les 18-25 ans résidents de l'UE

Vieux Port - Tél. 05 46 34 11 81
lat. : 46,155933 - long. : -1,154160
www.la-rochelle.monuments-nationaux.fr



Les Musées d'Art et d'Histoire



© Musée du Nouveau Monde

Musée d'Orbigny-Bernon

Ce musée illustre les grandes pages de l'histoire rochelaise. Il présente une collection de faïences et de porcelaines qui figurent parmi les plus riches de France. Les arts d'Extrême-Orient, Chine et Japon essentiellement, invitent au rêve et au voyage. Une présentation lapidaire permet de découvrir l'important tombeau dit de Laleu du XII^e siècle, et d'autres pierres tombales et vestiges.

Musée des Beaux-Arts



Il présente une importante collection de peintures européennes du XV^e au milieu du XX^e siècle.

Musée du Nouveau Monde

Ce musée illustre les relations qu'entretient la France, et en particulier La Rochelle, avec les Amériques depuis le XVI^e siècle. Plusieurs salles insistent sur l'histoire et les populations du Canada ou Nouvelle-France. Des objets ethnographiques parlent du commerce des fourrures et des échanges entre trappeurs, commerçants et Indiens et évoquent les tribus autochtones.

Tarifs

- Adulte : 4 €
- Gratuit pour les moins de 18 ans
- Le mercredi, sur réservation, possibilité d'organiser un goûter d'anniversaire.
- Atelier des musées : 3 € / enfant



Ouverture

- Du 1^{er} avril au 30 septembre
Tous les jours (sauf le mardi), 10h à 12h30 et 14h à 18h
Samedi, dimanche et jours fériés, 14h à 18h
- Du 1^{er} octobre au 31 mars
Tous les jours (sauf le mardi), 9h30 à 12h30 et 13h30 à 17h
Samedi, dimanche et jours fériés, 14h30 à 18h

Infos

Musée du Nouveau Monde, 10, rue Fleuriat - Tél. 05 46 41 46 50
lat. : 46,161492 - long. : -1,151158
Musée des Beaux-Arts, 28, rue Gargoulleau - Tél. 05 46 41 64 65
lat. : 46,161995 - long. : -1,151575
Musée d'Orbigny-Bernon, 2, rue Saint-Côme - Tél. 05 46 41 18 83
lat. : 46,16097 - long. : -1,154893
musee.nouveau.monde.educatif@ville-larochelle.fr
www.ville-larochelle.fr

Le Musée de l'Île d'Oléron



Entrez et découvrez les mystères de l'île d'Oléron... Avancez pas à pas à travers les collections, films et ambiances sonores...

Les plus curieux se prendront au jeu du parcours pédagogique, composé de 17 étapes avec des énigmes, des jeux, des choses à toucher, des coiffes à essayer..., et devineront par quels moyens l'homme a modelé les paysages oléronais.

Pour explorer de façon ludique les collections du musée, des ateliers sont proposés tous les mercredis et durant les vacances scolaires. De juin à décembre, nos jeunes visiteurs pourront découvrir l'histoire des colonies de vacances en Oléron à travers la nouvelle exposition temporaire.

Ouverture

- De novembre à mars
ouvert du mardi au dimanche de 14h à 18h.
- D'avril à juin et septembre-octobre
tous les jours de 10h à 12h et de 14h à 18h
- Juillet et août
tous les jours de 10h à 19h

Tarifs

- Adulte : 4 €
- Enfant (6-18 ans) : 2,50 €
- Gratuit pour les moins de 6 ans
- Pass individuel annuel : 9 €
- Ateliers enfants : 4 €
- Entrée gratuite le premier dimanche du mois, de novembre à mars
- Anniversaire au musée : 80 € jusqu'à 9 enfants, 9 € par enfant supplémentaire

Infos

9, place Gambetta - Tél. 05 46 75 05 16
lat. : 45,942713 - long. : -1,307050
museeoleron@cdc-oleron.fr - www.oletron-nature-culture.com



Un livret
JEU
pour les
6 - 12 ans



© Musée de l'Île d'Oléron

Au Cœur de l'Arsenal Maritime

b2

LITTORAL / ROCHEFORT



© CIM

Installé au **XVII^e siècle par Louis XIV**, le Roi Soleil, pour construire, réparer et armer les navires de guerre, l'Arsenal produit en 250 ans près de 550 navires.

Revivez en famille cette épopée "marine" héritée du rêve d'un roi et du travail de milliers d'hommes.

La Corderie Royale Centre International de la Mer



Construite en 1666, cette manufacture aux allures de palais vous fait découvrir la fabrication des cordages, la réalisation des noeuds marins et l'utilisation des poulies...

Pour prendre le large, elle propose de grandes expositions :

La mer à l'encre, trois siècles de cartes marines, XVI^e - XVIII^e siècles, jusqu'au 31 décembre 2011 (parcours enfant)

Vacances scolaires : visites adaptées aux 6-11 ans et réalisation d'un souvenir à emporter : petit cordage, noeud marin, carte postale... (activité payante).

Pour plus d'informations, rendez-vous sur notre site internet, rubrique Enfants.

Document de visite gratuit avec pages jeux.

Le chantier de l'Hermione



© Asso. Hermione Lafayette

À deux pas de la Corderie, nos jeunes visiteurs observeront à l'œuvre **charpentiers, menuisiers, forgerons...** sur un chantier unique en France : la reconstruction d'une **frégate** du 18^{ème} siècle selon les techniques d'origine.

Ce navire fera la traversée de l'Atlantique sur les traces de **La Fayette...** Parcours enfant permanent : suivez une

mouette espiègle à travers le chantier étendu toute l'année. Juillet-août : d'étonnants personnages déambulent sur le parcours. Document de visite gratuit avec pages jeux.

Tarifs

- 1 seul site : Adulte : 8€ / 6-15 ans : 4€
- Les 2 sites : Adulte : 14€ / 6-15 ans : 7€
- Gratuit pour les - 6 ans
- Pass Famille :
1 entrée enfant gratuite pour 2 adultes payants hors juillet-août
1/2 tarif enfant pour 2 adultes payants en juillet-août

Ouverture

**CORDERIE ROYALE ET CHANTIER DE L'HERMIONE
TOUS LES JOURS**

D'avril à juin et en septembre : 10h-19h

Juillet/ août : 9h-19h

D'octobre à mars : 10h-12h30 et 14h-18h

Fermé le 25 décembre et en janvier

Infos

Tél. 05 46 87 01 90

lat. : 45,935967 - long. : - 0,957500

www.corderie-royale.com - www.hermione.com

Les Grottes de Régulus

LITTORAL
MESCHERS-SUR-GIRONDE



d2

Jeux de piste
pour les
enfants
de 5 à 15 ans
en famille.
Nombreux lots !

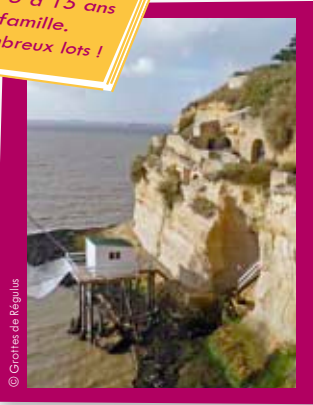

© Grottes de Régulus

Rejoins-nous vite en famille ou avec tes amis, à la découverte des Grottes de Régulus à Meschers (12 km au sud de Royan). Gare à toi, car tu rencontreras Cadet, le plus terrible des pirates ! Plus loin, Marie te fera visiter sa cuisine, sa chambre, sa cave... Tu croieras également deux amoureux endimanchés qui se sont donnés rendez-vous dans un petit trou... Et enfin, le Capitaine te racontera pourquoi son vaisseau le "Régulus" brûla 3 jours et 3 nuits ! Alors surtout n'oublie pas ton appareil photo, tes lunettes de soleil, et bien sûr ta bonne humeur !

Ouverture

Ouvert tous les jours
du 15/03 au 15/11

■ Du 15/03 au 02/04
du 04/10 au 22/10
et du 04/11 au 15/11
14h30 à 16h30*

■ Du 03/04 au 04/06
du 20/09 au 03/10
et du 23/10 au 03/11
14h30 à 17h30*

■ Du 05/06 au 02/07
du 02/09 au 19/09
10h30 à 17h30*

■ Du 03/07 au 01/09
10h30 à 18h30*

*Départ de la dernière visite

In
bos

81, boulevard de la Falaise
Tél. 05 46 02 55 36
lat. : 45,555698 - long. : - 0,957915
grottesderegulus@meschers.com

Tarifs

- Adulte : 4,80 €
- Enfant (5-15 ans) : 3,30 €
- Enfant (- de 5 ans) : Gratuit
- Tarif groupe : nous consulter

Le site du Fâ

d3

LITTORAL
BARZAN



Autour des vestiges de cette **ancienne cité portuaire gallo-romaine**, les apprentis archéologues pourront aiguïser leur curiosité par une visite du musée, des thermes et du temple réaménagés, ou tout simplement découvrir le métier d'archéologue, en participant aux animations. **Un voyage dans le temps** surprenant et un panorama exceptionnel sur l'estuaire de la Gironde.

Ouverture

- Du 01/04 au 30/09 : Tous les jours 10h à 19h
- Du 01/10 au 31/03 : Du vendredi au dimanche
Et tous les jours pendant les vacances scolaires 14h à 17h30
- Fermeture en janvier et le 25 décembre

In
bos

SITE ARCHÉOLOGIQUE GALLO-ROMAIN DU FÂ
Tél. 05 46 90 43 66
lat. : 45,534793 - long. : - 0,877988
www.le-fa.com

Tarifs

- Adulte : 4 €
- Enfant (8-15 ans) : 2 €



Un
livret
jeu

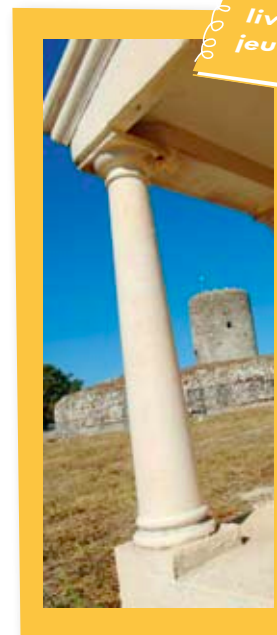

© CC17 - X. Lévy



Abbaye aux Dames



L'Abbaye aux Dames, fondée en 1047, présente un ensemble architectural remarquable. Ses murs vibrent désormais d'une activité culturelle et musicale intense et, avec "Voie d'enfance", elle développe tout un volet d'activités où l'enfant est roi. Tout est mis en place pour accompagner les enfants dans la découverte de l'Abbaye et de son festival d'été :

- **Un livret de visite gratuit** (6-8 ans et 9-12 ans) : l'histoire de l'Abbaye à travers jeux, dessins et énigmes.

FESTIVAL DE SAINTES du 9 au 18 juillet

- **Un Pass junior (jusqu'à 18 ans)** : valable pour 4 concerts à choisir librement dans la programmation du Festival de Saintes (sauf concert de clôture). Une initiative dédiée aux mélomanes en herbe.

- **Pour les jeunes, découverte du Festival de Saintes.**

Du 12 au 16 juillet : Découvrez les coulisses du festival et l'abbaye en compagnie d'un chef de chœur. Comme les musiciens, participe à la création d'une œuvre chantée : **" La Cantate de la Chauve-Souris "**

Ouverture

■ Du 01/10 au 31/03 :
Tous les jours, 14h à 18h

■ Du 01/04 au 30/09 :
Tous les jours, 10h à 12h30
et 14h à 19h

Infos

11, place de l'Abbaye - BP 30125
Tél. 05 46 97 48 48
lat. : 45,743812 - long. : - 0.624093
info@abbayeauxdames.org
www.abbayeauxdames.org

Tarifs

Visites

- Adulte : 2 €
- Avec audio guide : 4 €
- Enfant (-16 ans, accompagnés de leurs parents) : **Gratuit**

Festival de Saintes

- Pass junior : 25€
- Renseignements stage :
Tél. 05 46 97 48 32
- Stage " La Cantate de la Chauve-Souris " :
de 8 à 15 ans : 13 €

La Pierre de Crazannes



Ouverture

Espace muséographique

■ Du 01/02 au 31/03
et du 01/10 au 30/11
Mercredi, samedi et dimanche
10h à 12h et 14h à 17h

■ Du 01/04 au 31/05
Tous les jours (sauf le lundi)
10h à 12h et 14h à 17h30

■ Du 01/06 au 30/09
Tous les jours
10h30 à 12h et 14h à 19h

■ Accès libre et gratuit

Les enfants seront immergés dans un univers extraordinaire façonné par des générations de carriers et aujourd'hui envahi par **une végétation luxuriante.**

Entre gorges et **salles souterraines**, la visite vous guide à travers l'histoire de la pierre de Crazannes, utilisée pour la construction de nombreux édifices et, notamment **le Fort Boyard.**

Initiation à La Taille de Pierre

Tous les mercredis après-midi, de mai à septembre, les enfants pourront s'initier à la taille de pierre et réaliser eux-mêmes leur bas-relief !

■ **Durée : 2h - 2h30 - Tarif : 4 € - Réservation obligatoire**

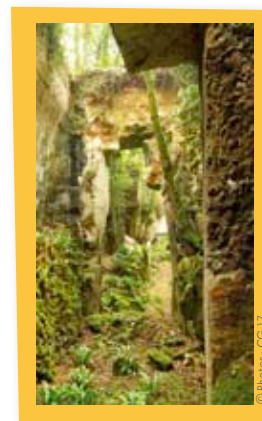

Infos

A 837 - Aire de la Pierre de Crazannes
Tél. 05 46 91 48 92
lat. : 45,835608 - long. : - 0,709785
pierredecrazannes@cg17.fr



Tarifs

Visites guidées sur réservation

- Adulte : 4 €
 - Enfant (6-18 ans) : 3 €
 - Gratuit pour les moins de 6 ans
- Seuls les enfants de + de 3 ans peuvent avoir accès au site.

Le Château des Enigmes™

d3
PAYS DU COGNAC
POISS



Enfin un château où l'on s'amuse en famille !

Prenez-vous au jeu et partez avec Willy, le héros de l'histoire, à la recherche du trésor des Templiers. Mais attention, ce n'est pas de tout repos : vous devrez trouver de nombreuses énigmes, en passant par les bois, des souterrains et même un labyrinthe. Une manière originale de découvrir tout en s'amusant ce magnifique château de la Renaissance !



3h de jeu de piste sur les traces des Templiers

Nous sommes en 1330. Alors que Willy se promène dans la forêt, il découvre une mystérieuse dalle rouge avec des inscriptions à moitié effacées... Ici commence l'aventure "Le Secret des Templiers" !

Tarifs

- Adulte (13 ans et plus) : 12,00 €
- Enfant de 3 à 12 ans : 9,00 €
- Enfant de - 3 ans : **Gratuit**
- Personne handicapée : 9,00 €
- Groupe : nous consulter

Des défis pour les petits et les grands

Odorat, adresse, observation, logique, esprit d'équipe... Utilisez toutes vos capacités au cours de ce parcours-jeu pour arriver à vos fins.



In
bos

Château d'Usson - Route de Fléac
Tél. 05 46 91 09 19
lat. : 45.5686111 - long. : - 0.5369444
info@chateau-enigmes.com
www.chateau-enigmes.com

Ou
ver
ture

■ Du 03/04 au 04/11 : 10h à 19h (20h en été)
Fermeture de la billetterie 2h avant



Les Moulins

De nombreux moulins jalonnent le territoire de la Charente-Maritime.

Moulins **à vent**, moulins **à eau**, moulins **à marée**... Les enfants seront captivés par la transformation du **blé en farine** ou des **cerneaux en huile de noix** ! Ils observeront avec intérêt les mécanismes en marche !

Parmi ceux qui vous ouvrent leurs portes :

Moulin des Loges à Saint-Just-Luzac - c2
(dernier moulin à marée de la Seudre) - Tél. 05 46 85 98 41

Moulin de Beauregard à Marans - a2
(fabrication de farine biologique) - Tél. 05 46 00 74 68

Moulin à eau de Chez Bret à Jonzac - d4
(fabrication d'huile de noix) - Tél. 05 46 48 49 29

Moulin à vent du Cluzelet à Jonzac - d4
(fabrication de farine) - Tél. 05 46 48 49 29

Moulin de Moulinard à Neuvicq - e4
(production d'huile de noix et de farine)
Tél. 05 46 04 02 45



Moulins à vent de Chaillots
à Saint-Germain-de-Vibrac - d4
(table de lecture présentant le fonctionnement des moulins)
Tél. 05 46 70 06 77

Moulin à vent de la Croix à St Thomas de Conac - e3
(fabrication de farine) - Tél. 05 46 86 02 11

Moulin à vent de Saint-Marme à Torxé - c3
(fabrication de mouture pour animaux) - Tél. 05 46 33 24 77



AUTRES Sites

Le Musée Maritime

Les enfants vont adorer parcourir la frégate Météo France 1, le Chalutier l'Angoumois et le pont du remorqueur Saint-Gilles. Un jeu de visite leur permettra de comprendre la vie à bord et de repartir avec un diplôme de Cap'tain. Jeux maritimes téléchargeables sur le site internet.



Ouverture

▪ Du 01/04 au 30/09 : 7 j/7

In bos

Bassin des Chalutiers - Tél. 05 46 28 03 00

musee.maritime@ville-larochelle.fr

www.museemaritimelarochelle.fr

La Maison du Platin

Embarquez pour un voyage dans l'histoire maritime de l'île de Ré. Une exposition pour tout savoir sur les bateaux et les traditions insulaires.

Jeu de piste dans le musée, ateliers enfants, découverte de l'estran, chasse au trésor dans le village, jeu familial à l'Abbaye des Châteliers.



Ouverture

▪ Des vacances d'avril à celles de la Toussaint : du lundi au vendredi

In bos

4, cours Félix Faure - Tél. 05 46 09 61 39

maison.du.platin@wanadoo.fr

Le Musée Ernest Cognacq

Le Musée est situé dans l'hôtel de Clerjotte, ancienne demeure seigneuriale du XV^e siècle. Venez visiter l'exposition " Le goût des autres ", et découvrez l'histoire des contacts et des échanges avec l'Asie, l'Afrique et l'Océanie au XIX^e siècle.



Ouverture

▪ Ouvert toute l'année, tous les jours sauf le mardi

In bos

Hôtel de Clerjotte - 13, avenue Victor Bouthillier - Tél. 05 46 09 21 22

service.educatif-mec@wanadoo.fr - www.musee-iledere.com

L'Hôtel Hébre de Saint-Clément

Un lieu unique qui accueille le musée d'art et d'histoire et un Centre d'Interprétation de l'Architecture et du Patrimoine. Il propose un regard croisé sur l'histoire de la ville, son évolution ainsi qu'un parcours à travers les collections historiques, Beaux-Arts et ethnographiques. Animations pour enfants : les Petits Z'Hébre.



Ouverture

▪ Ouvert toute l'année, fermé le lundi, le samedi et le dimanche matin.

In bos

63-65 Avenue De Gaulle - Tél. 05 46 82 91 70

service.des.publics@ville-rochefort.fr - www.ville-rochefort.fr

Le Musée National de la Marine

Ancienne résidence des chefs d'escadre, clé de compréhension de l'arsenal. Parcours familial, animations enfants, contes et jeux. Possibilité de goûter d'anniversaire de 3 à 12 ans.



Ouverture

▪ Ouvert toute l'année sauf en janvier, le 1^{er} mai et le 25 décembre

In bos

1, place de la Gallissonnière - Tél. 05 46 99 86 57

rochefort@musee-marine.fr - www.musee-marine.fr

Le Pont Transbordeur

Traversez la Charente à pied ou à vélo via ce pont construit en 1900, classé Monument Historique et dernier représentant des ponts transbordeurs existant en France ! Livret jeu.



Ouverture

▪ Juin à septembre, tous les jours, sauf lundi matin

In bos

Tél. 05 46 83 30 86

maisondutransbordeur@cda-paysrochefortais.fr

www.paysrochefortais.fr

AUTRES Sites

La Citadelle de Brouage

Halle aux Viures et Maison Champlain

Pour une découverte ludique de Brouage (activités pédagogiques, jeux de piste, quiz, expositions...) et pour tout savoir sur le commerce du sel, l'architecture militaire, la pêche au large de Terre Neuve, les voyages de Champlain et l'aventure Canadienne.



Ouverture

▪ Toute l'année

In bos

Tél. 05 46 85 77 77 - 05 46 85 80 60
www.charente-maritime.fr

L'Abbaye de Fontdouce

Deux livrets jeux sont à la disposition des enfants, découvrir les secrets de l'abbaye tout en s'amusant, ou pour explorer le jardin du monastère en utilisant tous ses sens !

Ateliers "Taille de pierre" pour que toute la famille s'initie à la sculpture de motifs médiévaux. Chacun repart avec son œuvre !



Ouverture

▪ Avril : vacances de Pâques
Mai à octobre : tous les jours

In bos

Tél. 05 46 74 77 08
fontdouce@wanadoo.fr - www.fontdouce.com

Le Château de La Roche Courbon

Partez à la découverte des grottes au milieu de la forêt et de ce magnifique château aux allures de conte de fée. Dans les jardins à la française, essayez-vous aux jeux anciens qui animaient autrefois la cour du Roi.



Ouverture

▪ Ouvert toute l'année, tous les jours
▪ Fermé le dimanche matin en hiver et la semaine en janvier
▪ Fermé le jeudi du 15/09 au 15/05

In bos

Tél. 05 46 95 60 10
larohecourbon@t3a.com - www.larohecourbon.fr



J'explore la nature



14 SITES NATURELS autour d'un label de qualité

Le Conseil Général de la Charente-Maritime, des gestionnaires de sites naturels, des collectivités locales et des associations s'engagent, depuis de nombreuses années, autour de valeurs fortes :

- **Protéger et valoriser** le patrimoine naturel, biologique et les savoir-faire de la Charente-Maritime
- **Accueillir** tous les visiteurs au plus près de la nature
- Proposer des rendez-vous privilégiés à la recherche **d'émotions et de sensations uniques**

Ces sites ainsi labellisés, et répartis sur l'ensemble du département, présentent des thématiques différentes :

- la culture **du sel**
- la protection **des oiseaux**
- la sauvegarde **du baudet** du Poitou
- la valorisation de **l'Estuaire** de la Gironde
- les métiers de **la pierre**
- la préservation de **la forêt**
- les activités de l'homme dans **le Marais Poitevin...**



En savoir plus :

www.poles-nature.en-charente-maritime.com

L'Écomusée du Marais Salant

a1 LITTORAL-RÉ
LOIX



© S. Roussillon

L'Écomusée du Marais Salant vous invite au cœur de **l'histoire du sel**.

Après un premier passage par le Musée, afin de comprendre l'histoire du sel et des techniques de production, vous partirez accompagné d'un guide, au bord de la **saline**.

Il présentera aux enfants bernaches, aigrettes et autres habitants du marais.

Ouverture

Tous les jours

■ Du 12/02 au 31/03
14h30 à 17h30
(Fermé dimanche et lundi)

■ Du 01/04 au 15/06
14h30 à 18h
Tous les jours

■ Du 16/06 au 15/09
10h à 12h30 et 14h à 19h
Tous les jours

■ Du 16/09 au 10/11
14h30 à 17h30
(Fermé dimanche et lundi)

■ La dernière visite commence 60 mn avant l'heure de fermeture.

In
bos

Tél. 05 46 29 06 77
lat. : 46,2240202 - long. : -1,4414103
ecomusee@marais-salant.com
www.marais-salant.com

TARIFS

- Adulte : 4,80 €
- Enfant (8 à 12 ans) : 2,30 €
- Enfant (12 à 18 ans) : 4,20 €
- Moins de 8 ans : gratuit

La Maison du Fier



a1 LITTORAL-RÉ
LES-PORTES-EN-RÉ

RÉSERVE NATURELLE DE LILLEAU DES NIGES

Dans le dernier hangar à sel de l'île de Ré, la Maison du Fier vous accueille et présente des expositions sur **la faune et la flore**, la formation de l'île de Ré... À deux pas, faites une halte à proximité de la réserve naturelle. Ce **carrefour migratoire** de plus de 200 ha est le lieu idéal pour découvrir les oiseaux et les observer.

Des **récrés nature** aideront les ornithologues en herbe à comprendre les oiseaux, les fleurs et les insectes de l'île de Ré tout en s'amusant. Des **jeux et des activités manuelles** permettent de connaître son environnement avec curiosité.



© JPO - Ile de Ré

TARIFS

- **Maison du Fier**
Adulte : 4 €
Enfant : 2 €
Forfait famille : 10 €
Enfant de moins de 6 ans : Gratuit
- **Sorties découverte**
Adulte : 6 €
Enfant : 4 €
Enfant de moins de 6 ans : Gratuit
- **Les sorties sont organisées selon un calendrier annuel.**

Maison du Fier

- Du 03/04 au 29/08
Tous les jours
10h à 12h30
14h30 à 18h (19h en juillet-août)
- Du 30/08 au 26/09
Tous les jours 14h30 à 18h
- Du 23/10 au 14/11
Tous les jours 14h30 à 18h
- Fermeture hebdomadaire le samedi matin

Ouverture

In
bos

Route du Vieux Port
Tél. 05 46 29 50 74
lat. : 46,241217 - long. : -1,503560
lilleau.niges@espaces-naturels.fr
www.lilleau.niges.reserves-naturelles.org



Le Port des Salines



C2

LITTORAL-OLÉRON
LE GRAND-JILLAGE-PLAGE



LE PORT DES SALINES

Visite guidée au cœur du **marais salant**, découverte de la vie des ostréiculteurs et des sauniers à l'**Ecomusée, promenade en barque** : l'exploration d'un marais aux multiples facettes !

Les petits curieux pourront rencontrer les **producteurs locaux** et déguster **les produits du terroir** : une promenade éducative et gastronomique !

Ouverture

■ D'avril à mai : 9h30 à 12h et de 14h à 18h30 (fermé les lundis matin et dimanches matin)

■ Juin à septembre : 10h à 12h et de 14h à 18h (fermé les lundis matin et dimanches matin)

■ Juillet et août : du lundi au samedi de 10h à 19h, dimanche de 14h à 19h.

Tarifs

- **Ecomusée :**
 - Adulte : 4 €
 - Enfant (7-18 ans) : 2,50 €
- **Visite guidée :**
 - Adulte : 3,50 €
 - Enfant (7-18 ans) : 2,50 €



© C. Triballier

In Bos

Tél. 05 46 75 82 28
lat. : 45,862133 - long. : - 1,231122
le.port.des.salines@orange.fr
www.charente-maritime.org
www.oleron-nature-culture.com

La Cabane de Moins



b3

LITTORAL
BREUIL-MAGNE



© CG 17 - Cabane de Moins

In Bos

Le Liron
Tél. 05 46 84 48 60
lat. : 46,017283 - long. : - 0,987057
cabanedemoins@wanadoo.fr
www.charente-maritime.org

Ouverture

- En janvier, novembre et décembre
Lundi, mardi, jeudi et vendredi 13h30 à 17h30
- De février à mai
Tous les jours (sauf le mercredi) 13h30 à 18h30
- De juin à août
Tous les jours (sauf le mercredi) 14h à 19h
- En septembre et octobre
Tous les jours (sauf le mercredi) 13h30 à 17h30
- Fermeture pour les vacances scolaires de Noël
- Espace muséographique



Entrée libre et gratuite

La Réserve naturelle du Marais de Moëze



Halte privilégiée des oiseaux migrateurs, **ce marais saura séduire les plus petits.**

Grâce à la passion des guides et à des cheminements dotés **d'observatoires**, vous pourrez partager un moment la vie **d'une famille de cigognes** et y admirer le ballet des oiseaux d'eau.

La réserve propose aussi **des sorties découverte** des batraciens et de l'écosystème du bord de **mer.**

Toute la famille est invitée à découvrir **les grenouilles** au printemps et **les oiseaux**, toute l'année, grâce à **des jumelles** fournies.

In
fos

Ferme de Plaisance
Tél. 05 46 82 12 44
lat. : 45,877475 - long. : -1,088272
espace.nature@lpo.fr
www.charente-maritime.org

Ou
verture

OUVERTURE DU POINT D'ACCUEIL ET
D'INFORMATION SUR L'ESPACE PROTÉGÉ
À LA FERME DE PLAISANCE

■ Du 03/04 au 02/05

Tous les jours 14h30 à 18h

■ Du 01/05 au 30/06

Les week-ends et jours fériés 14h30 à 18h

■ Du 02/07 au 02/09

Tous les jours 10h à 12h30 et 15h à 18h30

Tarifs

- Plein tarif : de 4 € à 6 €
- Tarif réduit : de 3 € à 5 €
- Enfant de moins de 10 ans : Gratuit

LES SORTIES SONT ORGANISÉES SELON UN CALENDRIER ANNUEL.

La Réserve naturelle du Marais d'Yves



Un **Safari Junior** invite les enfants à découvrir la nature autour de thèmes variés et ludiques.

Lapins de Garenne, oiseaux du rivage, **petites bêtes de l'eau** et fleurs n'auront plus de secrets pour eux !

Une approche ludique et de pleine nature... tous les enfants participants repartiront avec **un petit cadeau !**

In
fos

Aire du Marouillet
Tél. 05 46 82 12 44
lat. : 46,035298 - long. : -1,050823
marais.yves@espaces-naturels.fr
www.marais.yves.reserves-naturelles.org



Ou
verture

CENTRE NATURE

■ Hors vacances scolaires

Tous les dimanches 14h à 18h

■ Pendant les vacances scolaires

et du 20/06 au 02/07

Tous les jours (sauf le samedi) 14h à 18h

■ Du 05/07 au 29/08

Tous les jours 10h à 12h30 et 14h30 à 18h30



Tarifs

- SORTIES
- Adulte : 6 €
 - Enfant : 5 €
 - Enfant de moins de 10 ans (et à partir du 2^{ème} enfant) : Gratuit

LES SORTIES SONT ORGANISÉES SELON UN CALENDRIER ANNUEL.

La station de Lagunage



La station de Lagunage de Rochefort présente le miraculeux voyage de l'eau, depuis nos robinets jusqu'à la Charente.

Ici, technologies et innovations se déclinent avec respect et protection de la nature, pour permettre à cette station d'épuration de devenir un site d'accueil et de découverte des oiseaux et de la faune des zones humides.

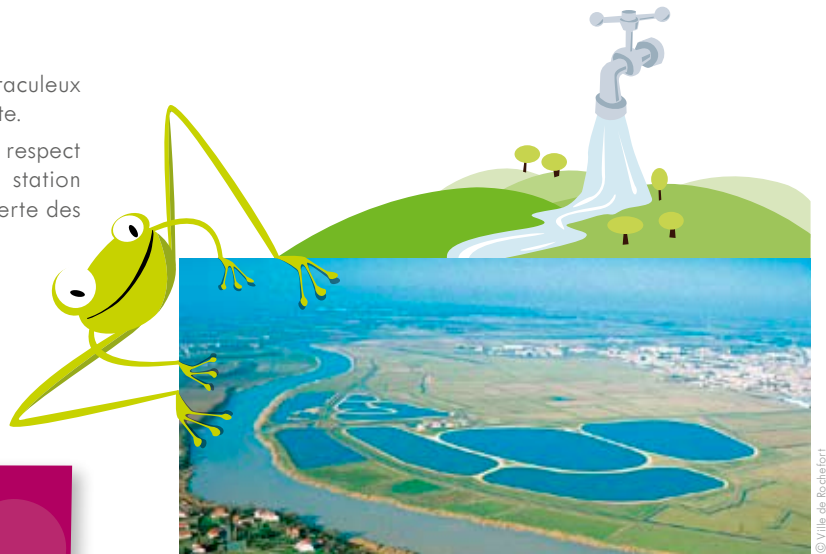

© Ville de Rochefort

Tarifs

- Adulte : 5 €
- Enfant : 4 €
- Enfant - 10 ans : Gratuit

Ouverture

- Ouvert toute l'année
- Hors saison, visites découverte selon un calendrier et sur réservation
- Du 6/07 au 2/09, visite découverte les mardis et jeudis à 15h30

In Bos

Tél. 05 46 82 12 44
lat. : 45,920097 - long. : - 0,979687
espace.nature@lpo.fr
www.charente-maritime.org

LES SORTIES SONT ORGANISÉES SELON UN CALENDRIER ANNUEL.

La Cité de l'Huitre



© Cité de l'Huitre - X. Leoty

Découvrez l'**ostréiculture** en vous amusant, au détour d'une cabane ou d'une claire, grâce à des **jeux**, des shows multimédia, des ateliers pédagogiques et des **dégustations d'huîtres**.

Des concours de dessins, un **quiz ostréiculture** et des animations en saison et pendant les vacances scolaires vous attendent !



In Bos

Chenal de la Cayenne
Tél. 05 46 36 78 98
lat. : 45,812937 - long. : -1,112820
infos@cite-huitre.com
www.cite-huitre.com

Ouverture

- Février, mars, octobre, novembre et décembre : du mercredi au dimanche de 11h à 18h et tous les jours pendant les vacances
- Avril, mai, juin et septembre : du mercredi au dimanche de 11h à 19h et tous les jours pendant les vacances
- Juillet et août : tous les jours de 10h30 à 20h

Tarifs

- Adulte : 9 €
- Enfant (moins de 16 ans) : 5 €
- Famille (2 adultes + 2 enfants - de 16 ans) : 23 €
- Gratuit - 6 ans

Le parc de l'Estuaire



d2

LITTORAL
SAINT-GEORGES-DE-DIDONNE



Dans la Salle des Machines avec l'aide **d'audio-guides** et en compagnie du "Capitaine Fluvio", les enfants partiront à la **découverte de l'estuaire** de la Gironde ! Ils apprendront à mieux le connaître tout en partageant les secrets de son **univers extraordinaire**.

Ils croiseront "Tchip Tchip" le Traquet motteux tout en répondant à des questions et des devinettes ! Leur aventure se poursuivra sur le sentier et par l'ascension de **la tour de guet**.



© D. Mailleu - Agglomération Royen Atlantique

Tarifs

- Exposition permanente
- + Tour de guet :
- Adulte : 5 €
- Enfant (de 6 à 15 ans) : 3 €

Ouverture

- Du 01/02 au 02/04
Tous les jours - 14h à 18h
- Du 03/04 au 02/05 et du 01/09 au 12/09
Tous les jours (sauf dimanche matin)
10h à 12h et 14h30 à 18h30
- Du 03/05 au 30/06
Tous les jours - 14h30 à 18h30
- En juillet-août
Tous les jours - 10h à 19h (sauf dimanche matin)
- Du 13/09 au 30/11
Tous les jours - 14h à 18h
- Fermeture annuelle en décembre

In Bos

47, avenue Paul Roulet
Tél. 05 46 23 77 77
lat. : 45,579572 - long. : - 0,986122
info@leparcdelestuaire.com
www.leparcdelestuaire.com

Le pôle-nature du Marais-Poitevin



a3

MARAIS POITEVIN
TRUGON



Le Marais poitevin est tout à la fois un patchwork de champs bocagers cernés de **canaux** et de champs largement ouverts. Le Pôle-Nature du Marais poitevin, dernier né des Pôles-Nature, est en lisière du marais mouillé.

Petits et grands peuvent parcourir **le sentier d'interprétation** extérieur, guidés par **Flotte et Pied-sec**. Ces deux habitants du marais particulièrement attachants, les accompagnent au cœur du Marais poitevin et de ses secrets.

Tarifs

- Adulte : 2,50 €
- Enfant (6 à 13 ans) : 2 €
- Enfants de - de 6 ans : **Gratuit** (hors groupes)



In Bos

12 bis, Rue des Hérons
Tél. 05 46 56 34 46
lat. : 46,309605 - long. : - 0,837560
pn.maraispoitevin@orange.fr

Ouverture

- Avril, mai et octobre
Mercredi, vendredi et dimanche 14h à 18h
- Juin à septembre
Tous les jours (sauf le mardi)
12h à 19h
- Fermé de novembre à mars sauf groupes

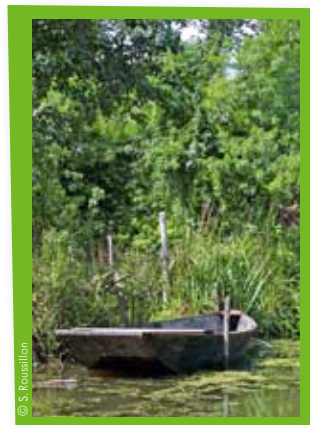

© S. Roussillon

Le Cep Enchanté



A 15 min de Cognac, vivez une belle aventure au cœur de notre **labyrinthe de vignes**. Un lieu original et amusant qui vous fera découvrir tous les secrets de la vigne. Votre mission : répondre à un jeu quizz en trouvant les réponses dans chaque étape du labyrinthe. Attention, il faudra bien écouter et observer !

NOUVEAU en 2010 : le SWIN GOLF. Un loisir unique et accessible pour les petits et les grands. Une petite initiation et hop aventurez-vous sur un parcours escarpé au milieu d'un paysage de vignes et de chênes truffiers... Un chouette moment de convivialité entre amis et en famille !

Tarifs	LE CEP ENCHANTÉ	LE SWIN GOLF	LE CEP ENCHANTÉ + LE SWIN GOLF
	■ Enfant (plus de 6 ans) : 3,50 €	■ Enfant : 5,50 €	■ Enfant : 8 €
	■ Adulte : 5,00 €	■ Adulte : 8,50 €	■ Adulte : 13 €
	■ Famille : 15 €	■ Famille : 26 €	■ Famille : 39 €

In Bos
 Juliette et Jean-François Quéron
 4, rue de la Croix de l'Anglais
 Tél. 05 46 26 67 76
 lat. : 45,801447 - long. : - 0,1873452
 queron.jean-francois@wanadoo.fr
 www.lecepenchante.com



© Le Cep Enchanté

Ouverture

- Du 04/05 au 15/06 : de 14h à 18h, fermé le lundi (Ouvert le matin sur appel téléphonique)
- Du 16/06 au 31/08 : de 11h à 19h - 7j/7j
Nocturne mardi, vendredi et samedi jusqu'à 22h. (Dernier départ 21h)
- Du 01/09 au 12/09 : (accueil sur RDV jusqu'à la Toussaint, idem pour les visites et le swin golf le matin) de 14h à 18h, fermé le lundi

Le Pôle-Nature de Vitrezay



ESPACE DE DÉCOUVERTE DU PLUS VASTE ESTUAIRE SAUVAGE D'EUROPE

Dès l'âge de 3 ans, nos explorateurs en herbe pourront découvrir, grâce à des épuisettes et des jumelles, la richesse des rives de l'estuaire : petites bêtes, insectes, plantes... Pour eux, deux sorties spécifiques : "la nature pour les p'tiots" et "la pêche pour les p'tiots". Les plus grands, à partir de 7 ans, pourront taquiner les gardons au cours d'initiation de pêche à la ligne.

Toutes ces activités sont encadrées et le matériel est fourni.

Journée pêche enfant : lors d'un concours de pêche, toute l'équipe du Pôle-Nature de Vitrezay sera mobilisée pour que chaque enfant puisse prendre son premier poisson !



© CG17

In Bos

Tél. 05 46 49 89 89
 lat. : 45,328700 - long. : - 0,714717
 vitrezay@cg17.fr
 www.charente-maritime.org



Tarifs

- Initiation à la pêche
Adulte : 7 €
Enfant (- de 15 ans) : 4 €
- Sorties nature
Adulte : 4 €
Enfant (- de 15 ans) : 2 €

Ouverture

- Février, mars, octobre et novembre
Mercredi, samedi, dimanche : de 14h à 17h30
- Avril et mai,
Tous les jours (fermé le lundi et le mardi)
10h30 à 12h30 et 14h à 17h30
- Juin
Tous les jours (fermé le mardi)
10h30 à 12h30 et 13h30 à 18h
- Juillet et août
Tous les jours : 10h30 à 12h30 et 13h30 à 19h
- Septembre
Tous les jours (fermé le lundi et le mardi)
10h30 à 12h30 et de 13h30 à 18h

Ecole de Voile de Port Maubert
 Saint-Fort-sur-gironde

Dès l'âge de 5 ans, vogue en optimist sur un plan d'eau sécurisé au milieu des roseaux ...

De mars à novembre - Tél. 05 46 49 32 89

La maison de la Forêt



Grimper en haut de la **tour de guet** pour admirer les 30000 hectares de ce domaine forestier ou partir à la découverte des mystères de la forêt grâce au **carnet de jeux**.

Sylvain guidera les enfants tout au long du parcours pour tout apprendre des activités du bois, de la faune et de la flore. Une forêt où petits et grands pourront s'amuser, apprendre et s'oxygéner...

Ouvert à tous et aux tout-petits, le sentier ludique s'enrichit de plusieurs cabanes : le gemmeur, le jardinier... seront présents le long du parcours ainsi qu'un poulailler et une palombière. Une aire de jeux en bois termine le circuit.



Ouverture

- Du 1^{er} avril au 30 juin
en semaine de 9h à 12h et 14h à 18h
les Week-end de 15h à 18h
- Du 1^{er} juillet au 31 août
en semaine de 9h à 12h et de 14h à 18h30
et le week-end de 15h à 18h30
- Du 1^{er} septembre au 31 octobre
en semaine de 9h à 12h et 14h à 18h
les Week-end de 15h à 18h

Tarifs

- Accès au site : 2,50 €
- Livret sentier ludique : 4 €
- Enfant (- de 12 ans) : Gratuit

**In
bos**

Tél. 05 46 04 43 67
lat. : 45,243850 - long. : -0,272967
otmontlieu@fr.oleane.com
www.charente-maritime.org



Aide Camille
à retrouver
le lapin



AUTRES Sites

SITES OSTRÉICOLES

Ces sites proposent une présentation de l'exploitation, de l'environnement et des explications sur la culture de l'huître : captage du naissain, différentes étapes de la croissance, etc.

Le Marais de l'Isle

MARENNES LITTORAL

c2

Ouverture

■ De Pâques à octobre, sur réservation

Infos

Avenue Dullin
Tél. 05 46 85 61 32 / 06 11 16 28 40

Maison de la Mytiliculture

Suivez notre mascotte Mollux dans une visite ludique interactive (modules tactiles, écrans vidéo, BD...) afin de tout connaître sur les moules et le métier de boucholeur.

Le Marais des Bris

Site naturel et protégé pour ses richesses biologiques, l'occasion pour les petits de découvrir les habitants de la forêt, des dunes et des marais.

Musée Maritime l'Escale

Un site pour faire découvrir aux petits l'histoire et les techniques ostréicoles en visitant le Musée, avec ses maquettes, costumes et photographies.

Livret jeu.

L'Écomusée du Cognac

L'écomusée propose aux plus jeunes de découvrir l'histoire et les parfums du cognac, notamment au travers d'un jeu découverte des arômes. Une fabuleuse aventure humaine au fil de l'eau-de-vie...

a1

LITTORAL
ARS-EN-RÉ

L'Huître de Ré



Ouverture

Ferme de découverte et pédagogique

■ De Pâques à la Toussaint, les jeudis

Infos

La Maison Neuve - Tél. 05 46 29 44 24
huilrieredere@orange.fr - www.huilrieredere.com

b2

LITTORAL
ST-PIERRE-D'OLÉRON

Site ostréicole Fort Royer

Ouverture

■ Juillet-août : tous les jours

■ Hors saison : mardi, jeudi, vendredi et samedi

Infos

La Perrotine - Tél. 05 46 47 06 48

a2

LA ROCHELLE
ESNANDES

Ouverture

■ Du 03/05 au 02/07 et du 20/09 au 22/10 :
mercredis, samedis et dimanches

■ Du 30/07 au 19/09 et vacances scolaires : tous les jours

Infos

Place de l'Eglise - Tél. 05 46 01 34 64
maisondelamyliculture@esnandes.fr - www.esnandes.fr

c2

LITTORAL
ST-TROJAN-LES-BAINS

Ouverture

■ Ouvert toute l'année, tous les jours.

Infos

Boulevard de Gatseau - Tél. 05 46 76 00 86

c2

LITTORAL
LA TREMBLADE

Ouverture

■ Avril-Mai-Juin-Septembre :
tous les jours sauf le mardi et le dimanche

■ Juillet-Août : tous les jours sauf le dimanche

Infos

17, boulevard Roger Letélie - Tél. 05 46 36 30 11
musee.maritime@aliceadsl.fr - www.la-tremblade.com

c4

PAYS DU COGNAC
MIGRON

Ouverture

■ Du 15/06 au 15/09 : tous les jours, sauf le samedi

Infos

Logis des Bessons - Tél. 05 46 94 91 16
tesson@wanadoo.fr



VISITEZ NOS FERMES

La Chambre d'Agriculture vous ouvre les portes des campagnes de notre département. Dans les fermes et établissements labellisés par la Chambre d'Agriculture " **Bienvenue à la Ferme** ", les enfants découvriront les savoir-faire agricoles et ruraux ! Productions végétales ou animales, produits fermiers... sont au menu de ces visites. Vous trouverez ci-après certains de ces établissements, identifiables grâce au logo suivant :



En savoir plus : www.bienvenue-a-la-ferme.com - communication@charente-maritime.chambagri.fr

L'Aquarium La Rochelle



Partir pour un voyage au cœur des océans du globe à la rencontre de **poissons étonnants** : poissons clown, lune, pierre, arlequin, perroquet... :

12 000 animaux marins répartis dans trois millions de litres d'eau de mer.

L'Aquarium La Rochelle invite durant plus de deux heures, à découvrir les richesses et beautés de cet univers fascinant pour rêver, comprendre et **apprendre la mer**.

Durant la visite, connaissances, anecdotes et divertissements avec le **parcours enfants et l'audio guide !**

Nouveauté 2010 : audio guide spécial 6-12ans " suivez Antioche la petite tortue "



In
bos

Quai Louis Prunier - B.P. 4
Tél. 05 46 34 00 00
lat. : 46,154030 - long. : - 1,150105
contact@aquarium-larochelle.com
www.aquarium-larochelle.com

Ou
verture

365 JOURS PAR AN
■ D'octobre à mars : 10h à 20h
■ D'avril à juin et en septembre : 9h à 20h
■ En juillet et août : 9h à 23h

Tarifs

- Audio guide : 3,50 € en supplément par adulte.
- Adulte : 13 €
- Enfants de 3 à 17 ans : 10 €
- Gratuit pour les - de 3 ans
- Carte Grand Ami Abonnement "Famille" : -15% pour 4 cartes achetées
- Nouveauté 2010 : un audio guide spécial 6-12ans, " suivez Antioche la petite tortue ", 2 € / enfant

L'Autruche de Laurette



a2

LA ROCHELLE / MARSILLY



Venez découvrir **ces drôles d'oiseaux que sont les autruches !** Face à la mer, au cœur de la baie de l'Aiguillon, Laurette vous accueille pour vous présenter tous **les animaux de sa ferme**. Les animations varient en fonction de l'âge du public et permettent aux enfants de répondre à de nombreuses questions sur l'alimentation, la reproduction, les différences entre les animaux et leurs modes de vie.

Un carnet de jeux vous est délivré.

Ouverture

- D'avril à septembre de 15h à 19h
Tous les week-ends, jours fériés et vacances scolaires
- Juillet-Août : 10h à 19h
- Visites guidées à 15h et 17h
- Organisation d'anniversaire : nous contacter

Tarifs

- Adulte : 4 €
- Enfants (4-12 ans) : 3 €

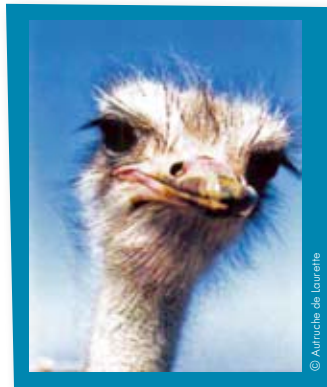

© Autruche de Laurette

In Bos

3 bis, rue du Coup de Vague
Tél. 05 46 01 87 56
lat. : 46,232710 - long. : - 1,136745
www.autruche-de-laurette.com



Le marais aux Oiseaux



c2

LITTORAL
D'OLÉRON



© Marais aux Oiseaux

Ouverture

- D'avril à juin et en septembre
Tous les jours (sauf les samedis matin et dimanches matin)
10h à 13h et 14h à 18h
- En juillet-août : Tous les jours - 10h à 19h
- D'octobre à mars
Durant les vacances scolaires :
Tous les jours (sauf le samedi) de 14h à 18h
Hors vacances scolaires :
Mercredi et dimanche de 14h à 18h
- Fermeture annuelle du 15 novembre au 15 février

Tarifs

- Adulte : 4,50 €
- Enfant (6-14 ans) : 2,80 €
- Fermeture de la billetterie 1 heure avant la fermeture du site.

In Bos

Tél. 05 46 75 37 54
lat. : 45,927342 - long. : - 1,274220
marisauoiseaux@wanadoo.fr
www.centre-sauvegarde-oleron.com

Le parc Myocastors



Tarifs

- Adulte : 3,50 €
- Enfant (3-12 ans) : 2,50 €

Voilà d'adorables petits rongeurs qui séduiront tous les enfants !

Originaires d'Amérique du Sud, ces animaux cousins du castor accepteront de **se laisser photographier et attraperont volontiers les carottes** tendues par les petites mains.

Visiter le parc, c'est adhérer à une action de protection de l'environnement.

Durée de la visite : une heure environ.

Ouverture

■ Du 01/07 au 31/08
14h à 18h30



In
bos

Pré de la Morinière
Tél. 05 46 75 60 46 (saison)
05 46 84 45 31 (hors saison)
lat. : 45,926745 - long. : - 1,270113

Le Parc Zoologique de La Palmyre



Une jungle étonnante au cœur de la Charente-Maritime. Les enfants pourront y faire la connaissance de plus de **1600 animaux de tous les continents !**

Véritable oasis où tigres, pythons, gorilles, otaries et bien d'autres se partagent près de **18 hectares.**

Levez les yeux en direction des girafes... et tremblez sous les rugissements des lions !

In
bos

6, avenue de Royan
Tél. 05 46 22 46 06
lat. : 45,685440 - long. : - 1,166667
www.zoo-palmyre.fr



Ouverture

JOURNÉE CONTINUE

■ Du 01/04 au 30/09 ■ Du 01/10 au 30/03 :
9h à 19h 9h à 18h

Tarifs

- Adulte : 15 €
- Enfant (3-12 ans) : 11 €



L'Asinerie du Baudet du poitou



b4

PRYS DU COGNAC
DAMPPIERRE-SUR-BOUTONNE



L'asinerie est le lieu de sauvegarde de la plus ancienne race d'âne :
le Baudet du Poitou.

L'occasion pour les enfants d'aller à leur rencontre et de faire connaissance avec le cheval de trait poitevin et de la mule poitevine. Venez caresser les **ânes** de l'année avec leurs mères pour découvrir leur histoire fabuleuse ! Vous pourrez aussi faire une promenade dans une voiture tractée par un cheval de trait ou une randonnée pique-nique avec un **âne bâti...**



Tarifs

- Adulte : 3 €
- Enfant : 2,20 €
- Gratuit pour les - 12 ans

Ouverture

- Du 01/02 au 31/03 :
Mercredi, samedi et dimanche : 10h à 12h et 14h à 17h30
- Du 01/04 au 31/05 :
Tous les jours (sauf le lundi) : 10h à 12h et 14h à 18h30
- Du 01/06 au 30/09 :
Tous les jours : 10h à 12h et 14h à 18h45
- Du 01/10 au 30/11 :
Mercredi, samedi et dimanche : 10h à 12h et 14h à 17h30
- Décembre et janvier sur réservation
- Fermeture de la billetterie 1h avant la fermeture du site

Infos

Ferme de la Tillauderie
Tél. 05 46 24 68 94
lat. : 46,0759053 - long. : - 0,3642448
asineriedubaudet@cg17.fr
www.charente-maritime.org

Les Percherons de la Pierre Blanche



c4

PRYS DU COGNAC
MASSAC



À 5 minutes de Matha, Danielle et ses chevaux de trait vous accueillent pour vous faire découvrir **la campagne autrement.**

1 ou 2 percherons en attelage vous promèneront en calèche au gré de vos envies. Balades dans les chemins et villages, marché de Beauvais... au rythme du cheval de trait, mais également balade sportive avec Qancil, un jeune percheron noir. Les enfants raffoleront de "Poupette", une petite ânesse au regard doux, de "Féline", une belle jument au pelage blanc et de Landreau (la force tranquille).

Ils pourront aussi faire leur **"baptême percheron"**, un moment fabuleux qui consiste en une approche très douce du cheval à l'arrêt. Sensations garanties !!!

Balades personnalisées "tout publics", adaptées à tous les âges. Randonnée à la journée avec votre pique-nique.

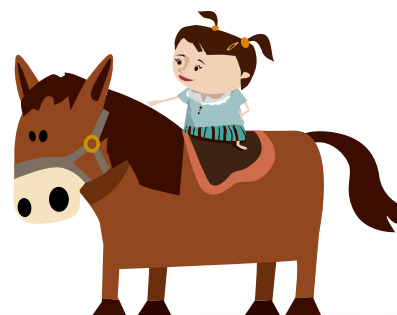

Infos

Danielle Pelletier
7, chemin Pierre Aubelée
Tél. 06 82 52 92 24 / 09 77 57 23 34
lat. : 45,8648171 - long. : - 0,2240487
lespercherons@orange.fr
www.lespercherons.fr

Ouverture

- Toute l'année sur rendez-vous

Tarifs

sur demande

NOUVEAU

"Calèche
HANDI
ADAPTÉE"

12 pers. maxi



La Ferme de Magné



Parc aux **animaux** et **mini ferme** pour enfants. Parc de **6 hectares** présentant les animaux domestiques du monde entier (**chameaux, dromadaire, yacks, buffle d'eau, zèbres...**)
Mini ferme de petits animaux où les enfants donnent le biberon aux agneaux. Manèges, **jeux gonflables**, boutiques, promenade en poney et à cheval sur la propriété, sulky à pédale pour enfants, visites guidées (pour groupe/scolaire).

In
fos

FERME MAGNE
Route de Sainte/Île d'Oléron
Entre Nancrai et Cadeuil DT 728
Tél. 05 46 94 70 33
lat. : 45.7517142 - long. : - 0.9142684
fermedemagne@wanadoo.fr
www.fermedemagne.com

Tarifs

- Adulte : 6 €
- Enfants de 3 à 12 ans : 4 €
- Gratuit pour les - de 3 ans
- GROUPE (à partir de 10 personnes)**
- Adulte : 5 €
- Enfants : 3 €

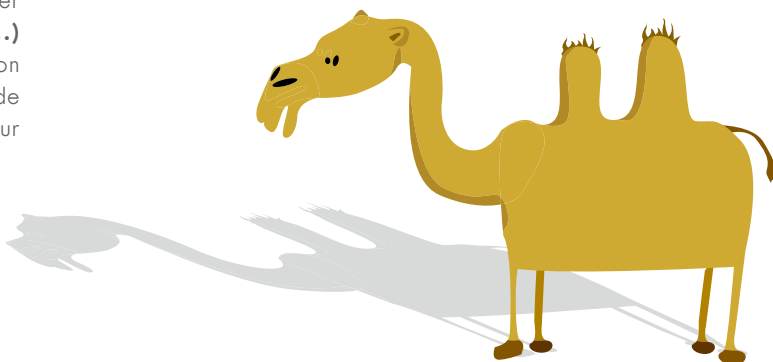

Ou
verture

- Ouvert de Pâque à Toussaint
mercredi, samedi, dimanche
et jours fériés de 10h à 18h.
- Juillet et août :
tous les jours et pendant
les vacances scolaires de
10h à 18h.

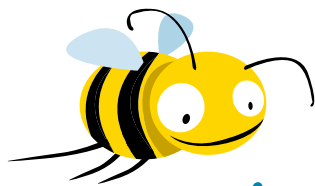

La maison des Abeilles



Pénétrez au cœur de l'histoire du miel !!!

Les enfants pourront **butiner** d'ateliers en **ateliers** afin de découvrir les mystères de la cire, du miel, des ruches...

De nombreuses activités et **jeux** afin de connaître la vie des abeilles de A à Z ! Entrez dans notre vivarium, découvrez la splendeur de la reine, la danse des abeilles, les naissances...

In
fos

Fabienne GABORIT
4, chemin du Bourbonnais
Tél. 05 46 94 77 25
lat. : 45,7468328 - long. : - 0,8122975
gaborit.abeilles@wanadoo.fr

Ou
verture

- Juillet-août
Visites guidées à 15h et 17h
Fermé le dimanche
- Magasin : Juillet-août
Tous les jours (sauf le dimanche)
- De septembre à juin
Lundi, mercredi, vendredi
De 14h à 18h

VISITES
GUIDÉES
GRATUITES

Domaine du Taillan



C3

PAYS DU COGNAC
SAINT MARTIN D'ARY



Partagez des moments de détente en famille ou entre amis dans notre **"Ferme de Découverte"** ; sentier pédestre à travers bois et champs. Jalonné d'une signalétique pédagogique à la poursuite de Fantoche.

De mai à août, **animation poney** et cheval, à la découverte de nouvelles sensations (sur réservation uniquement).



Ouverture

- Ouvert du 1^{er} avril au 30 novembre
- Animation poney et cheval du 1^{er} mai au 30 août

Tarifs

- CIRCUIT LIBRE
 - Adulte : 3 €
 - Enfants : 2 €
- ANIMATION PONEY ET CHEVAL
 - Séance de 2h: 14 €

Infos

Tél. 05 46 04 17 82
lat. : 45.2174774 - long. : - 0.1992327
fetaillan@cerfrance.fr
www.domaine-du-taillan.com



© Domaine du Taillan



Colorie Camille et son poney



AuTRES Sites

Asinerie des Varennes

Baudet du Poitou, Noir du Berry, Ânesse de Provence ou simple ânesse aux origines perdues, cette petite communauté fait la richesse de l'endroit, égayant sans nul doute de leurs mimiques et attitudes toutes personnes prenant le temps de passer quelques instants avec elles.

Ouverture

In bos

b2

LA ROCHELLE

DOMPIERRE-SUR-MER



- Toute l'année les mercredis, samedis et dimanches
- Juillet-août : du lundi au dimanche

Fief des Varennes - Tél. 06 15 15 12 29
info@asinerie-varennes.fr - www.asinerie-varennes.fr

Les Ânes en culotte de l'île de Ré

Une nouvelle race d'ânes ? Non, tout simplement la passion d'un homme pour ces animaux au déguisement étrange. Balades à dos d'âne.

Ouverture

In bos

a1

LITTORAL

ST-MARTIN-DE-RÉ



- Vacances d'avril à la Toussaint et les week-ends

Parc de la Barbette - Tél. 06 08 57 25 94
www.ane-en-culotte.com

Les Ruchers de Cybèle

Observation des abeilles dans des ruches en vivarium. Miellerie, salle vidéo (50 places), panneaux interactifs, atelier du goût. Visite libre et gratuite.

Ouverture

In bos

a2

MARAIS POITEVIN

CHARRON



- Du 16/09 au 14/06 : tous les jours, sauf dimanche et jours fériés.
- Du 15/06 au 15/09 : tous les jours

22, route de Villedoux - Tél. 05 46 01 71 01
ruchers.cybele@wanadoo.fr - www.lesruchersdecybele.com

Le Haras National

Dans ce haras situé au cœur d'un parc arboré, les enfants découvriront étalons, juments, poulains de selle et de trait et même une collection de véhicules hippomobiles. À certaines dates, visite guidée avec quiz, jeu de rôles...

Ouverture

In bos

c3

PAYS DU COGNAC

SAINTES



- De septembre à juin : du lundi au vendredi
- En juin : les samedis et dimanches
- Juillet et août : tous les jours sauf dimanche

2, avenue Jourdan Tél. 05 46 74 80 13
emilie.lacoste@haras-nationaux.fr

Mini ferme découverte

Mini-ferme composée d'animaux de petite taille. Présentation des animaux dans leur lieu de vie, découverte de leurs besoins, de leur comportement. Possibilité de promenades, activités cani-rando avec des chiens nordiques.

Ouverture

In bos

d4

PAYS DU COGNAC

ST-GEORGES-ANTIGNAC



- Tous les jours, sur rendez-vous

30, chemin de Chez Rigaud
Tél. 05 46 70 40 16
rullier.katia@orange.fr - http://minifermedecouvert.free.fr

Les sites répertoriés en début de thématique ont opté pour une valorisation via un encart payant. La liste " Autres sites " n'est pas exhaustive, elle recense les sites correspondant aux critères de cette édition et ayant répondu au questionnaire adressé par CMT.

Mes autres Aventures



Le Paléosite

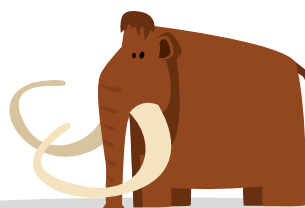

C4

PAYS DU COGNAC
SAINT-CÉSAIRE



Retour 15 milliards d'années en arrière et en plein **Big Bang !**
Le centre de la Préhistoire le plus moderne du monde vous invite à un face à face avec **l'homme de Néandertal**.

Des animations inédites : **morphing, 3D...** Vous pourrez même faire un bras de fer avec vos ancêtres !

À l'extérieur, les enfants pourront envahir un campement de **chasseurs préhistoriques**.

Le Paléosite, c'est aussi : une découverte des animaux de la Préhistoire grandeur nature : rhinocéros, mammouth, tigre à dents de sabre ...

Sur le parcours extérieur du Paléosite, découvrez les décors du film « Ao, le dernier néandertal » réalisé par Jacques Malaterre (l'Odyssée de l'Espèce, Homo-Sapiens...)



© Symaps

Ouverture

- D'avril à juin et en septembre
10h à 19h (Fermeture de la billetterie de 12h30 à 13h30 et à 18h)
- Juillet et août
10h à 20h (Fermeture de la billetterie à 19h)
- D'octobre à décembre, en février et en mars
10h30 à 18h30 (Fermeture de la billetterie de 12h30 à 13h30 et à 17h30)
- Fermeture en janvier
- Fermé tous les lundis et mardis hors vacances scolaires



Animations préhistoriques
les dimanches et vacances scolaires : Taille de la pierre, tir au propulseur, allumage du feu, et bien d'autres animations.
Renseignez-vous !

www.k-1103.com

In
bos

Route de la Montée Verte
Tél. 0810 130 134 / 05 46 97 90 90
contact@paleosite.fr - www.paleosite.fr



Tarifs

- Adulte : 10 €
- Enfant (6-14 ans) : 6 €
- Pass Famille (2 adultes + 2 enfants) : 26 €

La maison de l'Énergie



Les enfants pourront découvrir à la **Maison de l'Énergie**, le potentiel immense des énergies renouvelables.

Dans un espace agréable et ludique, une **multitude d'animations** est proposée : bornes et manipulations interactives avec, au fil des clics, un petit personnage délivrant des explications simples, tout au long de la navigation, projection de film...

Qu'est-ce que la géothermie ? Pourquoi la ville de Jonzac est chauffée au bois et comment ça marche ? Quels sont les gestes au quotidien pour économiser l'énergie ? Quelles sont les énergies de demain ?

In
fos

Maison de l'Énergie
Heurtebise
Tél. 05 46 04 84 51

ENTRÉE LIBRE ET GRATUITE

Ou
verture

■ Ouvert toute l'année

Pour connaître les horaires d'ouverture :
Tél. 05 46 04 84 51



Peux-tu trouver
les 7 différences ?



AUTRES Sites

Muséum d'Histoire Naturelle

Ouvert fin 2007 après d'importants travaux de rénovation, le Muséum propose une muséographie moderne et interactive. 2300 m² d'exposition offrent un fabuleux voyage avec plus de 10 000 objets issus des collections naturalistes et ethnographiques rassemblées depuis le XVIII^e siècle. Ateliers et visites ludiques pendant les vacances.



Ouverture

• Tous les jours sauf le lundi et le matin les samedis, dimanches et jours fériés.

• Fermeture : 01/01 - 01/05 - 14/07 - 01/11 - 11/11 - 25/12

In bos

28, rue Albert 1^{er} - Tél. 05 46 41 18 25

museum.info@ville-larochelle.fr - www.museum-larochelle.fr

Le P'tit Train de Saint-Trojan

À bord d'un véritable petit train sur voie ferrée, les enfants découvriront sur 12 km aller-retour, la forêt et les plages les plus sauvages d'Oléron.



Ouverture

• Du 04/04 au 03/10 et vacances de la Toussaint : Tous les jours

In bos

Gare, Rue Camille Samson

Tél. 05 46 76 01 26 - 06 79 79 45 23

ecrire@le-petit-train.com - www.le-petit-train.com

Musée des Commerces d'Autrefois

Reconstitution de commerces de 1900 avec leur mobilier, produits et réclames d'origine. Le musée présente la plus grande collection française d'objets publicitaires du début du 20^e siècle dans un atelier industriel. Livret jeu gratuit et visite guidée spécifique pour les enfants.



Ouverture

• Du 01/11 au 31/10 : Tous les jours, sauf dimanche matin

• Juillet-août : Tous les jours

In bos

12, rue Lesson - Tél. 05 46 83 91 50

museedescommerces@wanadoo.fr

www.museedescommerces.com

Train des Mouettes

Une balade en train à vapeur, bien installés, le long de la Vallée de la Seudre, avec sa faune, ses paysages, ses gares et le rythme de la vieille locomotive. Embarquez ou arrêtez-vous où vous voulez !



Ouverture

• De mai à septembre

In bos

Gare de Saujon Les Mouettes, Chemin Vert

Tél. 05 46 05 37 64

traindesmouettes@orange.fr - www.traindesmouettes.fr

Musée Départemental de l'École Publique

Les enfants découvriront ici une salle de classe d'autrefois, avec son mobilier, ses plumiers, ses cartes anciennes, ses panneaux de calligraphie... Atelier écriture à la plume.



Ouverture

• Octobre à mai : du mardi au samedi

• Juin à Septembre : du mardi au dimanche

• Fermeture à Noël et en janvier.

In bos

Tél. 05 46 24 62 89

musee.ecole17@wanadoo.fr - <http://musee.ecole17.angely.net>

Musée Les Trésors de Lisette

Curiosités, jouets, mode, miniatures, cafetières émaillées... Des objets du passé revivent à travers une histoire en 12 scènes. Voyagez au bon vieux temps, cherchez les devinettes, amusez-vous en famille.



Ouverture

• Du 15/06 au 15/09 : tous les jours

• Hors saison : se renseigner sur répondeur

• Ouvert toute l'année

In bos

Centre Bourg - D114

Tél./Fax 05 46 97 81 46

<http://lestresorsdelisette.monsite.orange.fr>



Parcs Aquatiques



© C.Triballier

Centre Aquatique

- 2 bassins couverts dont 1 sportif, 2 baignoires, sauna et hammam, salle de gym, 1 toboggan intérieur (110m)
- Extérieur : 3 bassins, pataugeoire, 2 toboggans, restauration.

In
bos

Rue du chemin vert
Tél. 05 46 56 44 11
Répondeur horaires : 05 46 56 23 64
centre-aquatique@chateilaillonplage.fr
www.centre-aquatique.com

b2

LA ROCHELLE

CHÂTELAILLON-PLAGE



Ou
ver
ture

- Période estivale
Tous les jours
- Période scolaire
Tous les jours
- Sans limitation de temps

Parc Aquatique et de Loisirs Palmilud

- 2 toboggans de 40 et 60 m, 2 jacuzzi de 6 personnes, bassin loisirs, bassin natation, pataugeoire, 2 saunas de 4 personnes.
- À l'extérieur : bassin loisirs, champignon à eau, jacuzzi de 10 personnes, une pataugeoire, restauration rapide, parc paysager avec aire de jeux (4ha). Un univers consacré aux loisirs aquatiques pour la famille et les enfants.

Ou
ver
ture

- Horaires :
se renseigner auprès du parc aquatique
ou sur www.palmilud.com
- Parc et bassins extérieurs :
du 15/06 au 30/08
- Sans limitation de temps

In
bos

Avenue Louis Lumière - Tél. 05 46 45 70 20
contact@palmilud.com - www.palmilud.com

b2

LA ROCHELLE

PÉRIGNY



AquaRé - Centre aquatique

- Bassin sportif de 25m, bassin de loisirs, pataugeoire, bassin de plein air, solarium, jeux d'eau, toboggan aquatique de 50m et jeux aquatiques.
- Eau à 29°C.
- Apprentissage et aquagym.
- Balnéo indépendante, petite restauration l'été.

Ou
ver
ture

- Ouvert toute l'année

In
bos

Chemin du Vieux Marais
Tél. 05 46 66 10 95
aquare@segap.fr - www.segap.fr

a1

LITTORAL

ST-MARTIN-DE-RÉ



Parc Aquatique Iléo

- Bassin de 25m, bassin ludique avec rivière extérieure, toboggan, pataugeoire.
- Espace balnéo et remise en forme.
- Jeux aquatiques extérieurs.

In
bos

Route du Stade
Tél. 05 46 75 32 84 (Office de tourisme)
ileo@vert-marine.com

c2

LITTORAL

DOLUS-D'OLÉRON



Centre Aquatique Atlantys

- 5200 m2 consacrés aux sports et loisirs aquatiques. Espace ludique avec jets, pataugeoire, toboggan géant, rivière, 2 spas, plongeoir... Bassin sportif de 25 m.
- Espace bien-être avec salle de cardio-training, sauna, hammam, bain froid, douches massantes.

In
fos

Avenue de Marennes - Tél. 05 46 59 21 50
www.piscineatlantys.fr

Ou
verture

ESPACE AQUATIQUE

- Période scolaire : **se renseigner**
- Vacances scolaires (zone B) et été : **Tous les jours**

ESPACE REMISE EN FORME ET DÉTENTE
se renseigner

Les Antilles de Jonzac

- Le Lagon : Vaste espace aquatique avec piscine à vagues, toboggan de 62 mètres, cascades et geysers, bain à remous sous cascade, pataugeoire extérieure...
- Espace Forme : 700 m2 de bassin à 32°, bain à remous individuels et collectifs, spa, sauna parc (saunas et hammam), espace cardio-training, bassin de gymnastique aquatique, institut de beauté...
- Organisation d'anniversaires.

Ou
verture

LE LAGON

- Ouvert tous les jours
- Pour connaître tarifs et horaires précis, téléphoner au 05 46 86 48 00 ou www.antillesdejonzac.com

In
fos

Parc du Val de Seugne - Tél. 05 46 86 48 00
antilles.accueil@haute-saintonge.com
www.antillesdejonzac.com

Ports Miniatures



Ti bato !

- Embarquez à bord d'un remorqueur, ferry, chalutier ou vapeur du Mississippi pour une croisière en toute sécurité, dans le cadre exceptionnel de l'étang des Prés Valet.

Ou
verture

Juillet et août : tous les jours
En basse saison :
mercredi, samedi, dimanche et jours fériés

In
fos

Mr Daniel MOKA
06 78 61 61 75

Port Miniature de l'île de la Grenouillette

- Chalutier, cargo, vapeur du Mississippi, bateau feu : les moussaillons navigueront en toute sécurité à bord de bateaux miniaturisés !

Ou
verture

De mai à mi-septembre : dimanche et jours fériés
Juillet - août : tous les jours

In
fos

M. Jean-Louis Foucaud
17, rue des Bateliers - Le Mung
Tél. 06 70 95 25 14

Parcs Aventure et Accrobranches



Vertig'O Parc

- Parc aventure dans les arbres (3h), 6 parcours de difficultés variées entre 1 et 15 mètres de haut.
- Kayak'O parc
- Accessible dès 2 ans
- 7 parcours dans les arbres



Un cadeau sera offert aux détenteurs du guide " Les enfants d'abord " lors de leur venue au parc !



b2 LA ROCHELLE
LA JARNE



Ouverture

- De Pâques à la Toussaint, les mercredis et les week-ends
- Vacances scolaires : tous les jours
- Toute l'année pour les groupes

Infos

Chemin de Ronflac
Tél. 06 10 21 03 70
www.vertigoparc.com

Chateaubranche-Aventure Parc d'arbre en arbre

- 7 parcours adultes et ados
 - 3 parcours pour les petits à partir de 4 ans (les parents peuvent accompagner les enfants)
 - Super tyrolienne de 200m, saut de Tarzan, surf des cimes et pont de singe.
- Encadrement professionnels diplômés.

c2 LITTORAL
MARENNES



Ouverture

- Avant et après saison : tous les week-ends
 - Juillet-août : Tous les jours.
- La billetterie ferme 3 heures avant la fermeture du parc

Infos

19, rue de la Gataudière
Tél. 05 46 85 01 07 / 06 13 23 57 63
info@gataudiere.com - www.gataudiere.com

La Palmyre Adventures

- Parcours pour enfants et adultes.
- Tyroliennes, ponts de singe, filets, pistes de trampo-bungee...
- 4 pistes de trampo-bungee, accessibles aux enfants dès 1m10
 - Parcours aériens enfants et adultes
 - Parcours juniors-adultes à partir de 1m40

c2 LITTORAL
LA PALMYRE



Ouverture

- Avril à juin et septembre : week-ends et vacances scolaires
- Juillet-août : tous les jours

Infos

Boulevard des Régates - Tél. 06 21 77 15 25
<http://17aventures.com>

Parc Indian Forest Parc acrobatique en forêt

■ Plus de 140 ateliers sur 12 parcours de difficultés croissantes. 3 heures de pures sensations pour toute la famille à partir de 3 ans.

Plus de 15 tyroliennes dont une de 200 mètres de long, filet pont de singe, surf, mur d'escalade...

Saint-Georges-de-Didonne Aventures

■ Parcours pour enfants et adultes

Tyroliennes, ponts de singe, filets...

Parcours enfants accessible à partir de 1m40 à 1m80 les bras levés.

3 parcours juniors-adultes à partir de 1m80 les bras levés.

Parcours Aventure Base de Loisirs d'HeurtebiZe

■ Pour les moins de 1m40 : 16 ateliers

Pour les plus de 1m40 : 20 ateliers

■ Pour les 2-6 ans : parcours aventure, 10 ateliers.

Autres activités proposées à la base de loisirs : escalade ou tir à l'arc, structures gonflables, pédalos, voiles...

■ 3 formules Pass (Pitchouns / 6-15 ans / 16 ans et plus)

le label Famille Plus

Les vacances en famille sont un moment privilégié pour les parents comme pour les enfants.

C'est le moment des retrouvailles, du partage et des découvertes à vivre ensemble ou séparément.

Les communes labellisées FAMILLE PLUS s'engagent auprès des familles et des enfants à tout faire pour leur assurer un accueil adapté et des vacances réussies !

Plus d'infos sur www.familleplus.fr

6 engagements pour l'accueil des petits et grands :

- Un accueil personnalisé pour les familles
- Des animations adaptées pour tous les âges
- Du plus petit au plus grand : à chacun son tarif
- Des activités pour petits et grands, à vivre ensemble ou séparément
- Tous les commerces et services sous la main
- Des enfants choyés par nos professionnels



Ouverture

■ Vacances de Pâques et juillet-août

Tous les jours

■ 5 mai au 30 mai

Les mercredis, week-ends et jours fériés

■ 3 juin au 4 juillet et du 28 août au 12 septembre

Du mercredi au dimanche

In Bos

Route de la Bouverie - Tél. 05 46 22 55 45

indianforest@hotmail.fr



In Bos

Tél. 05 46 05 15 97

<http://17aventures.com>

Ouverture

■ D'avril à octobre



In Bos

Tél. 05 46 48 49 29

Tél. 05 46 48 14 07 (été)

tourisme.jonzac@wanadoo.fr

Ouverture

■ Vacances scolaires d'été, l'après-midi

A ce jour, le label FAMILLE PLUS a été attribué à 3 stations de la Charente-Maritime :

Famille Plus Nature : **Saint-Martin-de-Ré** (île de Ré)

Famille Plus Mer : **Royan** et **Saint-Georges-de-Didonne**

Visites guidées et animations pour les enfants



Visite des parcs à huîtres en charrette tractée



Découverte de la pêche à pied, safari junior, pêche au carrelet, après-midi récréatives sur la plage et à Beauséjour.

Office de Tourisme - Tél. 05 46 56 26 97
www.chatellaillon-plage-tourisme.fr

La Ronde des Petits Veilleurs



Tu as entre 7 et 13 ans ? À l'heure où la ville s'endort, viens découvrir les trésors cachés de La Rochelle...

Visite ponctuée de saynètes avec personnages costumés. Sur réservation.

Sur les traces de Rupelio (Liuret jeu)

Je m'appelle Rupelio, je suis le veilleur de cette fabuleuse cité et suis à la recherche d'un digne héritier. Seras-tu assez vaillant pour être le nouveau veilleur de La Rochelle. Pour cela, tu devras parcourir les rues de la ville et répondre à quelques questions.

Office de Tourisme - Tél. 05 46 41 14 68
www.larochelle-tourisme.com

Le Mystère du Précieux



Même l'enquête pour retrouver la couronne perdue du jeune roi Henri IV. Un jeu parcours qui te permettra de devenir un pro de l'énigme et des indices.

Office de Tourisme - Tél. 05 46 29 82 93
www.iledere-lacouarde.com

Chasses aux Trésors



De 5 à 12 ans, les enfants pourront découvrir les fortifications à travers des jeux ludiques et sportifs en essayant de trouver le Trésor de Vauban caché il y a plus de trois siècles.

Office de Tourisme - Tél. 05 46 09 20 06
www.saint-martin-de-re.fr

Enquête à la Citadelle



En présence d'un animateur, les jeunes enquêteurs munis d'un parchemin et d'un plan découvrent en s'amusant l'histoire de la citadelle du Château-d'Oléron.

Découverte de la pêche à pied

Exploration de l'estran rocheux à marée basse à la rencontre de gentils petits monstres marins restés piégés dans les trous d'eau.

Le monde étrange de la nuit

Vivre le plaisir et l'émotion de l'observation des animaux sauvages en forêt à la nuit tombante : une expérience enrichissante et inoubliable.

Les Sorties de La Renarde - Tél. 06 19 40 86 75
sorties.renarde@laposte.net

La nuit des naufrageurs

Visite costumée nocturne, au pied du phare de Chassiron (juillet et août).

Naufrageurs, pilleurs d'épaves, le peu recommandable pirate Lazor, et son complice La Buse, vous feront plonger dans les eaux troubles et ténébreuses d'une époque où il ne faisait pas bon musarder sur les côtes Oléronnaise. Prenez garde, les bougres sévissent toujours !

Vauban et la Citadelle du Château d'Oléron

Visite costumée nocturne. Départ de la visite : la poudrière de la Citadelle (Juillet et août).

Visite insolite de la Citadelle en compagnie du Marquis de Vauban. Faites un voyage dans le temps et revivez, de façon originale, l'histoire de cette fortification.

Maison du Tourisme Ile d'Oléron - Bassin de Marennes
Tél. 05 46 85 65 23 - www.ile-oleron-marennes.com

Chasse au trésor



Concours de châteaux de sable, atelier coquillages, peinture sur galets, atelier cerfs-volants... tout un programme avec en plus remise de cadeaux et goûters colorés en famille.

Office de Tourisme - Tél. 05 46 84 60 69
www.rochefort-ocean.com

” Les ateliers du patrimoine ”

Découverte ludique de Rochefort (la ville, le Jardin des Retours et son labyrinthe, la Maison Pierre Loti). Activités en extérieur (jeux de piste ou chasse au trésor), atelier où chaque enfant crée un objet (modelage, mosaïque).

Tél. 05 46 82 91 60 - www.ville-rochefort.fr

Le Carnet d'explorateur, ” Rochefort, le rêve d'un roi ”

pour une visite plus ludique. Carnet offert aux familles, avec enfants de 6 à 12 ans, qui suivent la visite du mardi à 15 heures "Depuis 1666, la mer se raconte à Rochefort".

Office de Tourisme Rochefort Océan

Tél. 05 46 99 08 60

www.rochefort-ocean.com

Jeu de l'Oie

Découverte en famille du centre historique de St Jean d'Angély et des 6 principaux sites à l'aide d'un livret de jeu : maison à pans de bois, abbaye, marché, tour de l'horloge, place de l'hôtel de ville, place du Piloti. "

Office de Tourisme - Tél. 05 46 32 04 72

<http://ot.angely.net>

” Petits lutins ”

livret en poche et stylo en main, découvrez St Savinien tout au long d'une promenade ponctuée de devinettes. Visites accompagnées pour les 6-12 ans, sur réservation.

Office de Tourisme du Pays Savinois

Tél. 05 46 90 21 07



© Phevoir



© Getty Images

Les 8-12 ans peuvent se munir du liuret ” Enquête en ville ”

et explorer rues et monuments. Ce document est disponible à l'Office de Tourisme, à l'amphithéâtre et à l'Abbaye-aux-Dames. En fin de parcours, le " Diplôme du meilleur enquêteur de Saintes " récompensera les explorateurs !

Office de Tourisme - Tél. 05 46 74 23 82

www.saintes-tourisme.fr

Animations proposées par l'Atelier du Patrimoine dans le cadre de " l'été des 6-12 ans ".

Tél. 05 46 92 06 27

Aventure Romane

Des énigmes entraîneront les enfants sur les traces de l'art roman. Accompagnés des deux mascottes, Pierre et Archi, les plus jeunes emboîteront les pas des bâtisseurs médiévaux et découvriront les mystères cachés d'édifices romans de la Haute-Saintonge. Un jeu familial à pratiquer sur place grâce aux fiches-jeux disponibles dans les offices de tourisme d'Archiac, Mirambeau, Montendre, Montguyon, Montlieu-la-Garde, Pons et Saint-Genis-de-Saintonge ou sur le site www.aventure-romane.fr

CDC de Haute-Saintonge - Tél. 05 46 48 12 11



© S. Bressillon

Manifestations pour les enfants

Auril

Carnaval des enfants

La Rochelle **b2**
Tél. 05 46 41 14 68

Familles en fête

St-Georges-du-Bois et Surgères **b3**
Petite enfance, jeux, culture, arts vivants ...
Tél. 05 46 07 16 39

Juin et Juillet

Festival du Film de La Rochelle

La Rochelle **b2**
Programmation spéciale enfants
Tél. 05 46 51 54 00

Juillet

8^{ème} Festival Jeune Public

Châtelailon-Plage **b2**

" Mômes en Fête "

Spectacles, animations, ateliers, compagnies de théâtre, chanteurs, musiciens et Salon du Livre Jeunesse.
Tél. 05 46 56 26 97

Festival des Francofolies

La Rochelle **b2**
Programmation spéciale enfants
Tél. 05 46 50 55 77
www.francofolies.fr

Festival Théâtre en été

La Rochelle **b2**
Programmation spéciale enfants
(Théâtre, contes, danse, marionnettes...)
Tél. 06 83 80 23 13

Festival de Saintes

Saintes **c3**
Voyage musical pour les enfants au cœur du festival (voir page 9)
Tél. 05 46 97 48 30

Festival du Jeu d'été

Péré - Canton de Surgères **b3**
Tél. 05 46 07 20 02

Festival Drôles de Mômes

Montendre **e4**
Sous un chapiteau de cirque, les enfants deviennent acteurs et réalisateurs au cœur de pièces de théâtre, matchs d'impros, concerts...
Tél. 05 46 49 03 18

Juillet et Août

Sorties de plage...

Châtelailon-Plage **b2**
Spectacle Jeune Public
Tous les mercredis - 18h30
Tél. 05 46 56 26 97

Les Rendez-Fous de l'été

La Couarde-sur-Mer - Île de Ré **a1**

Festival proposant aux bambins de nombreux spectacles, des créations artistiques parfois tendres et drôles, parfois déjantées et rythmées !
Tél. 05 46 29 82 93

Lud'Aunis

Aigrefeuille-d'Aunis **b3**
Animations, journées pitchounes, parcours contes, soirées jeunes, ateliers créatifs...
Tél. 05 46 30 60 95

Les Scènes de Jardins

Saint-Hilaire-de-Villefranche, Tonny-Boutonne, Saint-Savinien-sur-Charente et Matha **b3 c3 c4**
Spectacles variés (dont une programmation enfants) dans les jardins de maisons de charme
Tél. 05 46 32 04 72

Roût

Festival Humour et Eau Salée

Saint-Georges-de-Didonne **d2**
Animations de rues et spectacles pour enfants
Tél. 05 46 06 87 98

Fête de l'Oiseau et des Enfants

Les Portes-en-Ré - Île de Ré **a1**
Ateliers déguisements, défilé, bal des oiseaux, lâcher de ballons...
Tél. 05 46 29 50 74

Mondial billes

Royan **d2**
Finale du championnat du monde de billes sur sable
Tél. 05 46 22 39 87
www.mondialbilles.com

Octobre

Festival de Marionnettes

Saint-Hippolyte **c3**
Tél. 05 46 82 00 39

Cette liste n'est pas exhaustive, elle recense les grands rendez-vous déjà programmés lors de la réalisation de cette édition.
N'hésitez pas à consulter le site www.sortir-en-charente-maritime.com.



mon Pass Famille

Plus de 100 sites gratuits ou à demi-tarif pour les enfants*!

Demandez votre carte Family Pass dans les Offices de Tourisme de la Charente-Maritime.



Conception : www.studio-lezard.com - © Gettyimages



pass-famille.com

Charente-Maritime Tourisme - Conseil Général
85, bd de la République - 17076 La Rochelle Cedex 9
Tél. 05 46 31 71 71 - info@en-charente-maritime.com

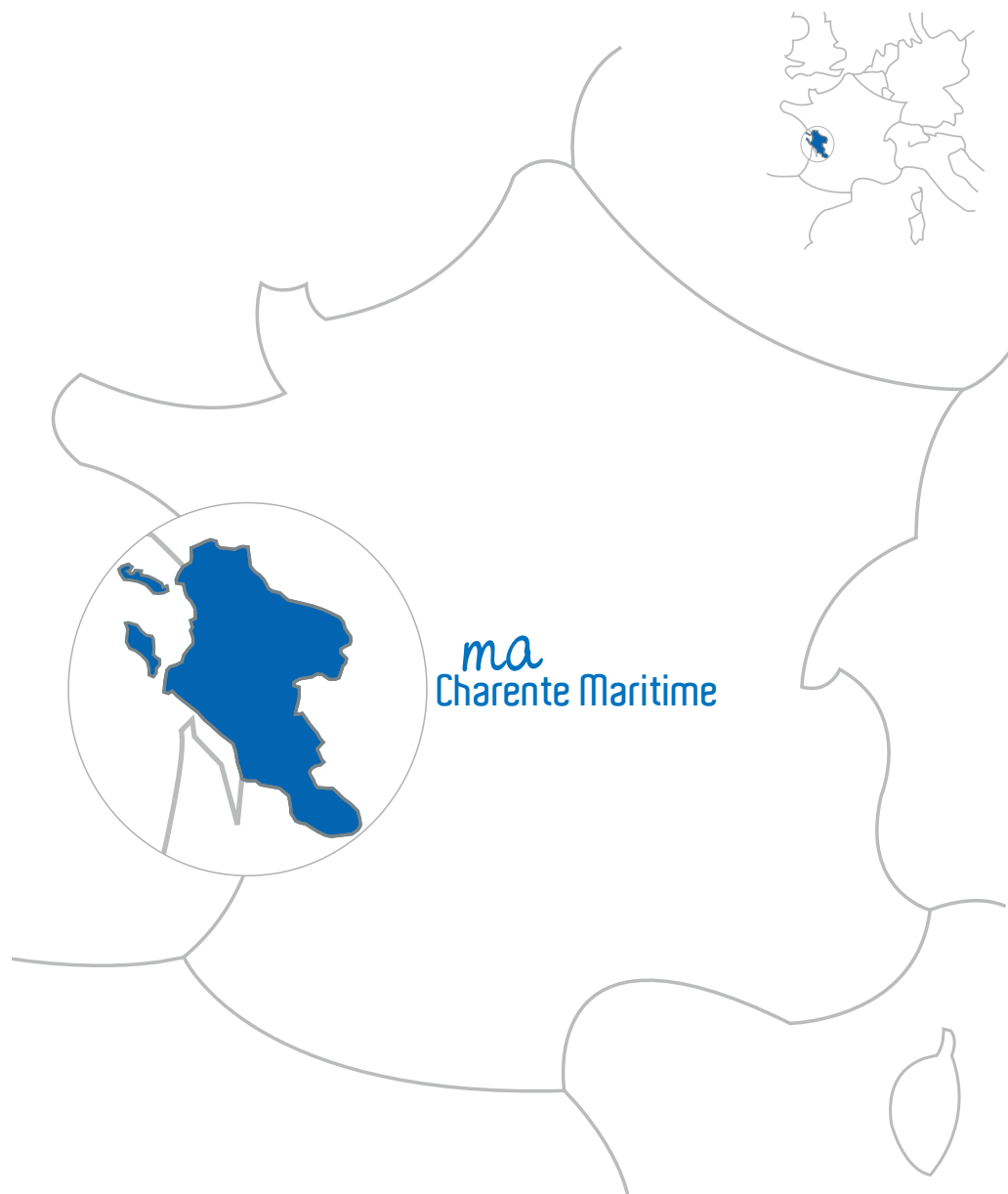

Charente-Maritime Tourisme
Conseil Général

85 boulevard de la république
17076 LA ROCHELLE CEDEX 9

Tel : 05 46 31 71 71 • Fax : 05 46 31 71 70

info@en-charente-maritime.com • www.en-charente-maritime.com

